

Manual de usuario RecPlayer Autónomo



Propósito del documento

El presente documento describe las funcionalidades y características de la aplicación de visualización de grabaciones de IProNet Sistemas denominada RecPlayer que funciona de manera autónoma sin necesidad de licencia. Cualquier información adicional acerca de esta aplicación, la aplicación de gestión de vídeo IP e-netcamCLIENT o cualquier otra solución de IProNet se encuentra disponible en www.ipronet.es.

Contenido

INTRODUCCIÓN.....	4
INSTALAR.....	5
USO.....	8
Entrar en la aplicación.....	8
Visualización de la grabación.....	8
Otras funcionalidades.....	10

Introducción

La aplicación descrita en el presente documento es la solución de **IProNet** para aquellas situaciones en las que es necesaria la visualización de una grabación en su formato original pero no se dispone de licencia para las aplicaciones de IProNet. Especialmente diseñada para permitir la consulta de grabaciones realizadas con sistemas de IProNet (a través del gestor de vídeo IP e-netcamCLIENT) en casos jurídicos o policiales ya que dispone además de la comprobación de marca de agua.

Instalar

1. Ejecute el fichero setup de RecPlayer y seguir las instrucciones de instalación.



Figura 1. Setup

2. Seleccione el idioma en el que desea trabajar con la aplicación.



Figura 2. Selección del idioma

3. Aceptar el acuerdo de licencia previa lectura del mismo y confirmación de la aceptación de los términos del acuerdo.



Figura 3. Acuerdo

4. Tras seguir las indicaciones oportunas proceda a la instalación.



Figura 4. Instalar

5. Finalizada la instalación aparecerá la siguiente pantalla.

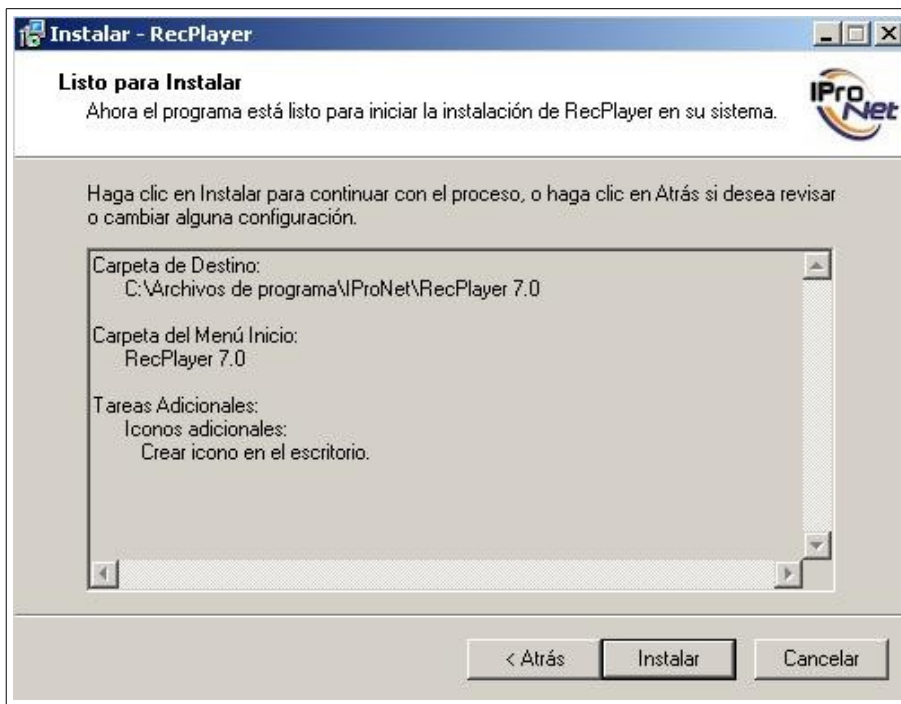

Figura 5. Instalación completada

Uso

Entrar en la aplicación

En la lista de programas dispondrá del nuevo programa instalado, RecPlayer, pudiendo seleccionarlo para entrar en la aplicación.

Si ha seleccionado la opción de crear icono, podrá acceder a la aplicación desde el mismo.



Figura 6. Acceso

Visualización de la grabación

Una vez abierta la aplicación aparecerá la ventana de visualización de las grabaciones. Para abrir una grabación y proceder a su visualización pulse el icono de la carpeta situado en el margen superior izquierdo.



Figura 7. RecPlayer

Seleccione la grabación según la localización de la misma. Los ficheros que podrán ser abiertos tendrán la extensión .dsc.

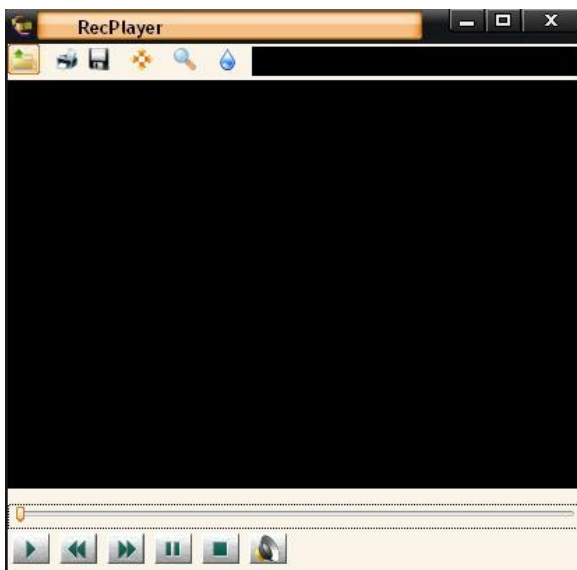

Figura 8. Grabación

Una vez abierta la grabación será posible proceder a su visualización.

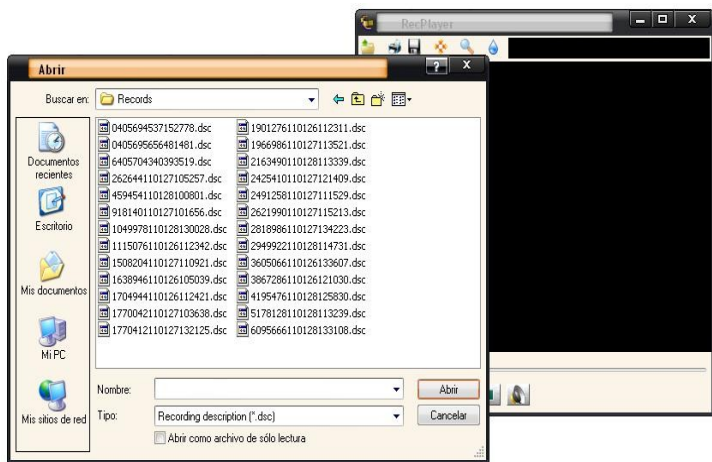

Figura 9. Visualización

Otras funcionalidades

Adicionalmente a la visualización de la grabación están disponibles varias funcionalidades en la barra de herramientas que permiten las siguientes acciones:

- Imprimir una imagen.
- Guardar una imagen.
- Ajustar el tamaño de la ventana de visualización al vídeo.
- Zoom digital.
- Comprobación de la marca de agua de la grabación.